





Rendu 3D cuisine



Rendu 3D cuisine

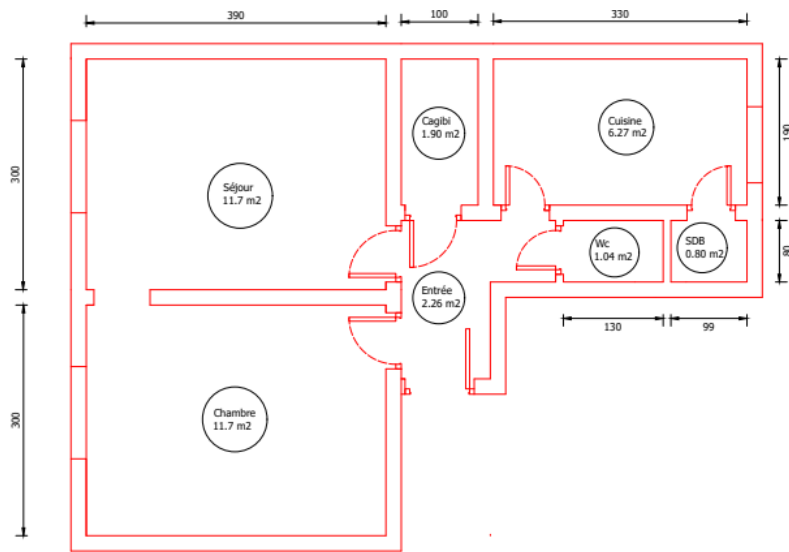

Plan initial

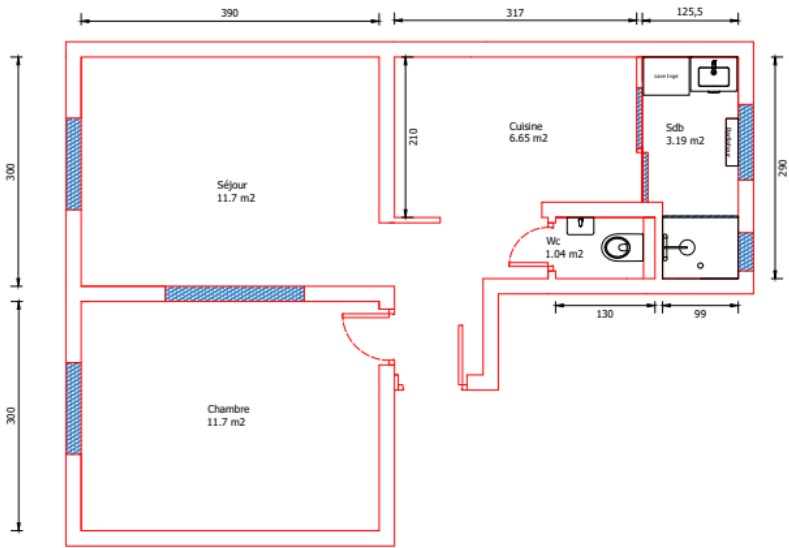

Plan futur

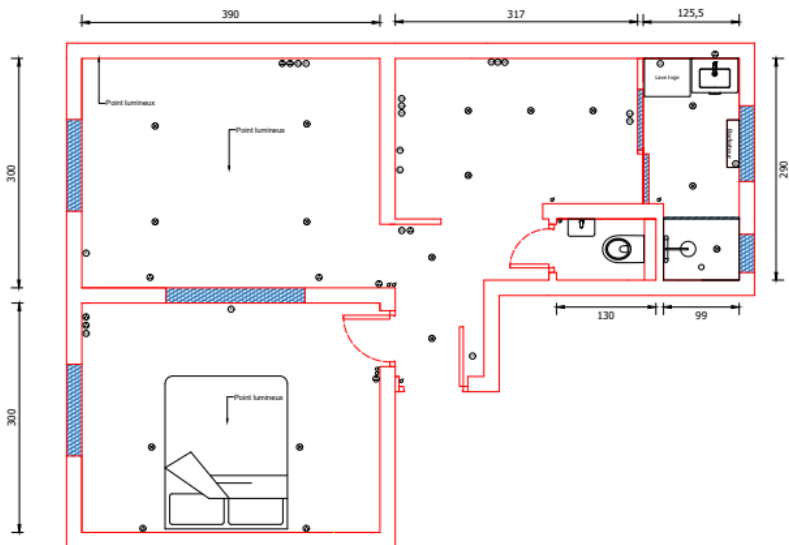

Plan futur – implantation électricité



Atmosphère

Conseil en décoration

M. et Mme LIGNEAU
53 Rue Le Marois
75 016 PARIS

DEVIS N°19486

Devis valable jusqu'au 31/12/2019

Adresse de chantier :

M. et Mme LIGNEAU
53 Rue Le Marois
75 016 PARIS

Bussy Saint Georges, le 01/10/2019

Objet : RENOVATION COMPLETE D'UN APPARTEMENT ~ 37 M2 SITUE AU 6 EME ETAGE D'UN IMMEUBLE

LIBELLE	QTE	U	P.U.	TOTAL HT	TVA
-DEMOLITION / CLOISONNEMENT / FAUX PLAFOND :					
Préparation avec protection à la sous couches polythylène dans l'appartement ainsi que sur le palier de l'appartement (y compris nettoyage quotidien)	1,00	U			10,00
-DEMOLITION :					
Dépose et enlèvement des éléments suivant avec mise en décharge spécialisée :					
1 Cheminée dans la chambre 3 Radiateur hydrolique avec le reseau complet du chauffage 1 Chaudière 1 Meuble sous evier avec l'evier double bac 1 Ensemble de placard dans la cuisine 1 Plan faïence dans la cuisine et sde ~2m2 1 Baignoire 1 WC 3 Portes (cuisine, cagibi et salle d'eau)	1,00	ENS			10,00
Démolition manuelle d'ouvrages verticaux à la masse, en matériaux creux, ou plâtre, ou en béton cellulaire, y compris le chargement et enlèvement des gravois. D'une largeur de environ 1.90 Ml * 250 cm sera ouverte en totalité dans l'entrée et la salle à manger.	4,75	M2			10,00
-CLOISONNEMENT :					
-Fourniture et pose d'une cloison de placostyle BA13 avec laine de roche pour le rebouchage de la porte mitoyenne entre les deux pièces ~2 m2 (chambre et séjour)	1,00	ENS			10,00
-Fourniture et pose d'une cloison séparative en Placostyle BA 13- 72 /48 Hydrofuge pour l'agrandissement de la salle d'eau ~3 m2 (cuisine et salle d'eau)					
-Fourniture et pose d'une cloison séparative en Placostyle BA 13- 72 /48 Hydrofuge					
-FAUX-PLAFOND : (cuisine, salle de bain, wc)					
-Fourniture et pose ~10 m2 de faux plafond en placostyle BA13, fixé sur fourreaux métalliques galvanisés, bandes de calicots compris (BA 13 hydrofuge) -Livraison et manutention des matériaux par escalier	10,00	M2			10,00
Option : Prévoir 2 650.00 € ttc pour la fourniture, pose et livraison ~27 m2 de faux plafond en placostyle BA13, fixé sur fourreaux métalliques galvanisés, bandes de calicots compris					
Option : Prévoir 450.00 € ttc pour la fourniture, pose et livraison ~10 m2 de laine de roche isolant thermique revêtu (ép 70 mm) Type Rockwool Toitrock - R=1.65 m2. K /w					
SOUS TOTAL : L'ensemble fourni, livré, posé et manutentionné avec mise en décharge spécialisée				3 130,31 €	

www.atmosphere-travaux.fr

Adresse postale : BP 14 - 77601 Marne la Vallée cedex 3

Siège social : 2/4 Rue Konrad Adenauer - 77600 Bussy-St-Georges - Tél.: 01 60 07 39 59
S.A.S au capital de 37 000 € - RCS Meaux B352 479 372 - N°TVA Intracommunautaire FR 00352 479 372 - Code APE 4750 A

LIBELLE	QTE	U	P.U.	TOTAL HT	TVA
<u>-ELECTRICITE-</u>					
-L'installation sera semi-encastree					
-L'appareillage sera de type standard blanc legrand					
-Condamnation de l'installation existante et appareillage électrique					
Tableau électrique					
Fourniture et pose d'un tableau électrique 13 modules, 3 rangées avec porte pleine, disjoncteur différentiel, disjoncteur magnétothermique type Legrand ou Hager. Nombre suivant norme NFC15100. Mise en place d'une platine EDF avec compteur et disjoncteur (compteur non fourni)	1,00	U			10,00
-Fourniture et pose d'un coffret de communication grade 1 legrand avec brassage prise RJ45 (sans routeur)	1,00	U			10,00
Dépose et enlèvement des plinthes existantes avec mise en décharge spécialisée Fourniture et pose de plinthes électriques en MDF type Guimier pret à peindre (ht ~100 mm) pour le séjour, cuisine, entrée et salle à manger.	32,00	ML			10,00
<u>Entrée :</u>					
Fourniture et pose d'un va et vient, blanc de type Legrand	2,00	U			10,00
Fourniture et pose d'une alimentation pour un point lumineux sur va et vient	1,00	U			10,00
Fourniture et pose d'une prise de courant 2 P+T 16A, blanc de type Legrand	1,00	U			10,00
Option : Prevoir un + valeur de 65.00 € ttc pour la fourniture et pose de 2 spots Led encastrable sur simple allumage (sous reserve de l'emplacement possible sur faux-plafond existant)					
<u>Séjour :</u>					
Fourniture et pose d'un inter simple, blanc de type Legrand	1,00	U			10,00
Fourniture et pose d'une alimentation pour un point lumineux sur simple allumage	1,00	U			10,00
Fourniture et pose d'une prise RJ45, prise standard, blanc de type Legrand	1,00	U			10,00
Fourniture et pose d'une prise téléphone blanc de type legrand	1,00	U			10,00
Fourniture et pose d'une prise de courant 2 P+T 16A, bloc 3 prises standards, blanc de type Legrand	1,00	U			10,00
Fourniture et pose d'une prise de courant 2 P+T 16A blanc de type Legrand	4,00	U			10,00
Fourniture et pose d'une sortie de cable blanc de type Legrand	1,00	U			10,00
Fourniture et pose d'une alimentation radiateur 20A	1,00	U			10,00
Fourniture et pose d'un convecteur électrique Atlantic Electrique F117 t blanc à thermostat électronique 2000 W (Prix de base achat 115,16 € TTC)	1,00	U			10,00
Option : Prevoir un + valeur de 210.00 € ttc pour la fourniture et pose de 6 spots Led encastrable sur simple allumage (sous reserve de l'emplacement possible sur faux-plafond existant)					
<u>Chambre :</u>					
Fourniture et pose d'un inter simple, blanc de type Legrand	1,00	U			10,00

www.atmosphere-travaux.fr

Adresse postale : BP 14 - 77601 Marne la Vallée cedex 3

Siège social : 2/4 Rue Konrad Adenauer - 77600 Bussy-St-Georges - Tél.: 01 60 07 39 59

S.A.S au capital de 37 000 € - RCS Meaux B352 479 372 - N°TVA Intracommunautaire FR 00352 479 372 - Code APE 4759 A

LIBELLE	QTE	U	P.U.	TOTAL HT	TVA
Fourniture et pose d'une alimentation pour un point lumineux sur simple allumage	1,00	U			10,00
Fourniture et pose d'une prise RJ45, prise standard, blanc de type Legrand	1,00	U			10,00
Fourniture et pose d'une prise de courant 2 P+T 16A blanc de type Legrand	3,00	U			10,00
Fourniture et pose d'une prise de courant 2 P+T 16A, bloc 2 prises standards, blanc de type Legrand	1,00	U			10,00
Fourniture et pose d'une sortie de cable blanc de type Legrand	1,00	U			10,00
Fourniture et pose d'une alimentation radiateur 20A	1,00	U			10,00
Fourniture et pose d'un convecteur électrique Atlantic Electrique F117 t blanc à thermostat électronique 2000 W (Prix de base achat 115,16 € TTC)					
<u>Option</u> : Prevoir un + value de 210.00 € ttc pour la fourniture et pose de 6 spots Led encastrable sur simple allumage (sous reserve de l'emplacement possible sur faux-plafond existant)					
<u>Salle d'eau</u> :					
Fourniture et pose d'un inter simple, blanc de type Legrand	1,00	U			10,00
Fourniture et pose de 3 spots Led encastrable sur simple allumage	3,00	U			10,00
Fourniture et pose d'une alimentation lave-linge combine seche-linge 20A, prise standard, blanc de type Legrand	1,00	U			10,00
Fourniture et pose d'un allumage pour armoire de toilette	1,00	U			10,00
Fourniture et pose d'une prise de courant 2 P+T 16A blanc de type Legrand	1,00	U			10,00
Fourniture et pose d'une alimentation pour sèche serviette électrique	1,00	U			10,00
Fourniture et pose d'un sèche serviette électrique type Primeo 2 blanc 500 watts Lg 40 cm x ht 165.80 cm (prix base d'achat 315 € ttc)	1,00	U			10,00
Fourniture et pose d'une sortie de cable blanc de type Legrand	1,00	U			10,00
Fourniture et pose d'une alimentation radiateur 20A	1,00	U			10,00
Fourniture et pose d'un convecteur électrique Atlantic Electrique F117 t blanc à thermostat électronique 2000 W (Prix de base achat 115,16 € TTC)	1,00	U			10,00
<u>Wc</u> :					
Fourniture et pose d'un inter simple, blanc de type Legrand	1,00	U			10,00
Fourniture et pose d'un spot Led encastrable sur simple allumage	1,00	U			10,00
<u>Cuisine</u> :					
Fourniture et pose d'un inter simple, blanc de type Legrand	1,00	U			10,00
Fourniture et pose de 4 spots Led encastrable sur simple allumage	1,00	U			10,00
Fourniture et pose d'une prise de courant pour lave-vaisselle 20A prise standard, blanc de type Legrand	1,00	U			10,00
Fourniture et pose d'une prise micro-onde, prise standard, blanc de type Legrand	1,00	U			10,00
Fourniture et pose d'une prise four 20A, prise standard, blanc de type Legrand	1,00	U			10,00

www.atmosphere-travaux.fr

Adresse postale : BP 14 - 77601 Marne la Vallée cedex 3

Siège social : 2/4 Rue Konrad Adenauer - 77800 Bussy-St-Georges - Tél.: 01 60 07 39 59
S.A.S au capital de 37 000 € - RCS Meaux B352 479 372 - N°TVA Intracommunautaire FR 00352 479 372 - Code APE 4759 A

LIBELLE	QTE	U	P.U.	TOTAL HT	TVA
Fourniture et pose d'une alimentation 16A pour hotte	1,00	U			10,00
Fourniture et pose d'une prise de courant spécialisée 20A pour réfrigérateur	1,00	U			10,00
Fourniture et pose d'une prise de courant spécialisée 32A pour plaque de cuisson	1,00	U			10,00
Fourniture et pose d'un bloc 3 prises de courant haute 2 P+T (crédence plan de travail), prise standard, blanc de type Legrand	1,00	U			10,00
Fourniture et pose d'un bloc 2 prises de courant haute 2 P+T (crédence plan snack), prise standard, blanc de type Legrand	1,00	U			10,00
-Nota : L'installation électrique sera réalisée en pose semi encastrée et/ou plinthes électriques					
SOUS TOTAL : L'ensemble fourni, posé et livré				8 084,31 €	
-VERRIERE:					
<u>Chambre / séjour</u>					
-Fourniture et pose d'une verrière fixe sur mesure INTEGRA 4 en aluminium profilés blancs Mat, ép 40 mmm, vitrage Feuilletée claire lg 31.4 mm (~ lg 1820 mm x ht 1330 mm) avec tete de cloison en bois si necessaire.	1,00	U			10,00
<u>Cuisine / salle d'eau</u>					
-Fourniture et pose d'une verrière fixe sur mesure INTEGRA 4 en aluminium profilés blancs Mat, ép 40 mmm, vitrage Feuilletée claire lg 31.4 mm (~ lg 1820 mm x ht 1330 mm) avec porte coulissantes (73 cm x 202 cm) et tete de cloison en bois si necessaire	1,00	U			10,00
-Nota : un plan avec 3 D seront fournis après validation du devis					
SOUS TOTAL : -L'ensemble fabrication, fourniture, pose et livraison				2 904,20 €	
-SALLE D'EAU:					
Modification du réseau et mise en attente des EU/EF/EC compris mise en place des vannes d'arrêt sur emplacement accessible.	1,00	U			10,00
-Fourniture et pose d'un receveur Connect Ideal standard antigliss 100 x 80 cm avec kit de plots (prix de base achat 475.00 € ttc)	1,00	U			10,00
-Fourniture et pose d'une parois de douche concerto 1 acces 1 fixe 1 vantail profilé blanc, verre securite 4 mm (prix de base achat 455.00 € ttc)	1,00	U			10,00
-Fourniture et pose d'une colonne de douche thermostatique DOMINO avec douchette traitée anticalcaire (prix de base achat 479.00 € ttc)	1,00	U			10,00
-Fourniture et pose d'un meuble vasque Type Alterna woodstook (lg 60 cm x pf 46.5 cm) (prix de base achat 455.00 € ttc)	1,00	U			10,00
-Fourniture et pose d'une armoire de rangement avec miroir et PC intégré (Lg 50 cm x ht 140 cm) (prix base d'achat 285.00 € ttc)	1,00	U			10,00
-Fourniture et pose d'un sèche serviette électrique type Primeo 2 blanc 500 watts Lg 40 cm x ht 165.80 cm (prix base d'achat 315.00 € ttc)	1,00	U			10,00

www.atmosphere-travaux.fr

Adresse postale : BP 14 - 77601 Mame la Vallée cedex 3

Siège social : 2/4 Rue Konrad Adenauer - 77600 Bussy-St-Georges - Tél.: 01 60 07 39 59
S.A.S au capital de 37 000 € - RCS Meaux B352 479 372 - N°TVA Intracommunautaire FR 00352 479 372 - Code APE 4750 A

LIBELLE	QTE	U	P.U.	TOTAL HT	TVA
-Fourniture et pose de 1 mitigeur type Grohe Eurostyle (prix de base achat 145.00 € ttc) -Fourniture et pose d'un kit de machine à laver EU / EF	1,00	U			10,00
-Fourniture et pose d'une grille de WMC avec bouche d'extraction (diamètre 80 mm) sur la colonne d'immeuble existante.	1,00	U			10,00
-Fourniture et pose d'un chauffe eau électriques plat ARISTON 65L fr mono y compris l'alimentation (prix base d'achat 550.00 € ttc) -Nota : Aucun coffrage n'est compris pour le ballon d'eau chaude	1,00	U			10,00
-CARRELAGE :					
-Murs :					
-Préparation et reprise du mur de la douche avec du Wédi si nécessaire et application d'une étanchéité murale dans la douche.	7,00	M2			10,00
-Fourniture et pose droite ~ 7 m² de faïence murale uniquement autour de la douche (Colle et joint hydrofuge compris) (prix de base achat 25.00 € ttc)					
-Fourniture et pose droite ~ 1 m² de faïence murale uniquement au plan de la vasque (Colle et joint hydrofuge compris) (prix de base achat 25.00 € ttc)	1,00	M2			10,00
WC :					
-Fourniture et pose d'un pack wc suspendu avec bati support Géberit Duofix Cuvette- Alterna avec abatant frein de chute et plaque de déclenchement (Finition alu anodisé) y compris la façade en placoplatre BA 13 hydrofuge y compris raccordement EU /EF (prix de base achat 360.00 € Gebert compris)	1,00	U			10,00
-Fourniture et pose d'un lave-mains Concerto Blanc (Larg. 40cm) y compris raccordement EU /EF (prix de base achat 25.00 € ttc)	1,00	U			10,00
SOUS TOTAL : -L'ensemble fourni, installé et installé				6 253,79 €	
-DRESSING:					
Fourniture et pose d'un dressing sur-mesure avec socle et contrefond sur ~ 2.15 ml 3 portes miroir (ht ~ 250 cm x pf ~ 60 cm x ép 19 mm) finition chants pvc 1 mm, 2 penderies hautes avec 2 tablettes de rangement , 1 colonne de rangement comprenant 5 tablettes modulable, 2 tiroirs quincaillerie comprise (Coloris et aspect à définir). Livraison et manutention compris.	1,00	U			10,00
Ps: un plan d'implantation avec 3D sera fourni après validation de l'emplacement précis des cloisons.					
SOUS TOTAL : L'ensemble livré, fabriqué et posé				1 792,68 €	
-SOL:					
Parquet: (chambre et séjour)					
Préparation avec ponçage à la ponceuse autoportante, ponceuse à bande et bordureuse du parquet existant Fourniture et application d'un vitrificateur incolore (finition à définir) sur ~ 27 m2 dans la chambre	27,00	M2			10,00
-Dalles (cuisine, wc et salle d'eau)					
Travaux de reprise de planéité comprenant :					
-Fourniture et application d'un primaire d'accrochage au sol, en préparation du support devant recevoir un enduit de lissage	10,00	M2			10,00
-Fourniture et mise en oeuvre d'un ragréage autolissant, épaisseur jusqu'à 3 mm maximum					
-Fourniture de lames plomblantes clipsables en PVC hétérogène type Quick Step Balance Click (coloris et aspect à définir) chanfreinées sur les	10,00	M2			10,00

www.atmosphere-travaux.fr

Adresse postale : BP 14 - 77601 Marne la Vallée cedex 3

Siège social : 2/4 Rue Konrad Adenauer - 77600 Bussy-St-Georges - Tél.: 01 60 07 39 59
S.A.S au capital de 37 000 € - RCS Meaux B352 479 372 - N°TVA Intracommunautaire FR 00352 479 372 - Code APE 4759 A

LIBELLE	QTE	U	P.U.	TOTAL HT	TVA					
<p>côtés, Dimensions 125,1 cm x 21 cm épaisseur 4,5 mm. Garantie 20 ans à usage domestique (prix de base achat 35,20 € TTC le m²), barre de seuil alu brossé compris Conditionnement : 2,105 m² par paquet</p> <p><i>-Note :</i> certaines nuances de couleurs, taches, rayures et/ou défauts sur le parquet existant peuvent être encore apparent après le ponçage et le traitement de la surface</p>										
SOUS TOTAL :	-L'ensemble fourni, posé et livré			1 894,40 €						
FENÊTRE PVC / PORTE FENÊTRE PVC										
<u>Fenêtre pvc(salle d'eau)</u>										
-Salle d'eau : Fenêtre 1 vantail Haut 820mm x Larg 463mm										
<p>MENUISERIES PVC :</p> <p>Fiches</p> <p>Système de sécurité : rouleau champignon anti-décrochement et anti-effraction</p> <p>Profilé et pare-cloze arrondis avec joint à lèvres coextrudé</p> <p>Double joint à frappe pour une étanchéité parfaite</p> <p>Renfort en acier galvanisé sur toute la périphérie ouvrant/dormant</p> <p>Isolation thermique fenêtre : Uw = 1.3 W/m²</p> <p>Isolation vitrage fenêtre : Ug = 1.1 W/m²K</p> <p>Classement AEV : A4E900VC4/B4</p> <p>Isolation avec vitrage 4/16/4 + gaz argon :</p> <p>Garanties PVC et vitrage : 10 ans - Garantie quincaillerie : 2 ans</p>						1,00	U		10,00	
<p>Couleur blanc- dormant 100 (140314) - dim. Fabrication couvre joint non compris, pose en applique - perçage du dormant : diamètre 6 mm - pièce d'appui de 12 (140316) - double vitrage clair 4/20/4 low E + gaz argon - sans petits bois - ouverture intérieure- Sens d'ouverture à définir - poignée Sécustik centrée - 2 grille de ventilation (perçage + grille) sur vitre fixe - levier sur semi fixe</p> <p>Fabrication française</p>										
-Salle d'eau : Fenêtre 2 vantaux Haut 1375mm x Larg 990mm										
<p>MENUISERIES PVC :</p> <p>Fiches</p> <p>Système de sécurité : rouleau champignon anti-décrochement et anti-effraction</p> <p>Profilé et pare-cloze arrondis avec joint à lèvres coextrudé</p> <p>Double joint à frappe pour une étanchéité parfaite</p> <p>Renfort en acier galvanisé sur toute la périphérie ouvrant/dormant</p> <p>Isolation thermique fenêtre : Uw = 1.3 W/m²</p> <p>Isolation vitrage fenêtre : Ug = 1.1 W/m²K</p> <p>Classement AEV : A4E900VC4/B4</p> <p>Isolation avec vitrage 4/16/4 + gaz argon :</p> <p>Garanties PVC et vitrage : 10 ans - Garantie quincaillerie : 2 ans</p>						1,00	U		10,00	
<p>Couleur blanc- dormant 100 (140314) - dim. Fabrication couvre joint non compris, pose en applique - perçage du dormant : diamètre 6 mm - pièce d'appui de 12 (140316) - double vitrage clair 4/20/4 low E + gaz argon - sans petits bois - ouverture intérieure- Sens d'ouverture à définir - poignée Sécustik centrée - 2 grille de ventilation (perçage + grille) sur vitre fixe - levier sur semi fixe</p>										

www.atmosphere-travaux.fr

Adresse postale : BP 14 - 77601 Marne la Vallée cedex 3

Siège social : 2/4 Rue Konrad Adenauer - 77600 Bussy-St-Georges - Tél.: 01 60 07 39 59

S.A.S au capital de 37 000 € - RCS Meaux B352 479 372 - N°TVA Intracommunautaire FR 00352 479 372 - Code APE 4759 A

LIBELLE	QTE	U	P.U.	TOTAL HT	TVA
<p>Fabrication française</p> <p>-Dépose et enlèvement de la fenetre existante avec mise en décharge spécialisée,</p> <p>-Pose de la nouvelle fenetre PVC étanchéité</p> <p>Porte fenetre pvc(séjour)</p> <p>-Séjour : Porte fenetre 2 vantaux Haut 2080mm x Larg 1200mm</p> <p>MENUISERIES PVC :</p> <p>Fiches</p> <p>Système de sécurité : rouleau champignon anti-décrochement et anti-effraction</p> <p>Profilé et pare-cloze arrondis avec joint à lèvres coextrudé</p> <p>Double joint à frappe pour une étanchéité parfaite</p> <p>Renfort en acier galvanisé sur toute la périphérie ouvrant/dormant</p> <p>Isolation thermique fenetre : Uw =1.3 W/m²</p> <p>Isolation vitrage fenetre : Ug =1.1 W/m²K</p> <p>Classement AEV : A4E900VC4/B4</p> <p>Isolation avec vitrage 4/16/4 + gaz argon :</p> <p>Garanties PVC et vitrage : 10 ans - Garantie quincaillerie : 2 ans</p> <p>Couleur blanc- dormant 100 (140314) - dim. Fabrication couvre joint non compris, pose en applique - perçage du dormant : diamètre 6 mm - pièce d'appui de 12 (140316) - double vitrage clair 4/20/4 low E + gaz argon - sans petits bois - ouverture intérieure- Sens d'ouverture à définir - poignée Sécustik centrée - 2 grille de ventilation (perçage + grille) sur vitre fixe - levier sur semi fixe</p> <p>. Fabrication française</p> <p>-Dépose et enlèvement de la porte fenetre existante avec mise en décharge spécialisée,</p> <p>-Pose de la nouvelle porte fenetre PVC étanchéité</p>	2,00	U			10,00
<p>MENUISERIES PVC :</p> <p>Fiches</p> <p>Système de sécurité : rouleau champignon anti-décrochement et anti-effraction</p> <p>Profilé et pare-cloze arrondis avec joint à lèvres coextrudé</p> <p>Double joint à frappe pour une étanchéité parfaite</p> <p>Renfort en acier galvanisé sur toute la périphérie ouvrant/dormant</p> <p>Isolation thermique fenetre : Uw =1.3 W/m²</p> <p>Isolation vitrage fenetre : Ug =1.1 W/m²K</p> <p>Classement AEV : A4E900VC4/B4</p> <p>Isolation avec vitrage 4/16/4 + gaz argon :</p> <p>Garanties PVC et vitrage : 10 ans - Garantie quincaillerie : 2 ans</p> <p>Couleur blanc- dormant 100 (140314) - dim. Fabrication couvre joint non compris, pose en applique - perçage du dormant : diamètre 6 mm - pièce d'appui de 12 (140316) - double vitrage clair 4/20/4 low E + gaz argon - sans petits bois - ouverture intérieure- Sens d'ouverture à définir - poignée Sécustik centrée - 2 grille de ventilation (perçage + grille) sur vitre fixe - levier sur semi fixe</p> <p>. Fabrication française</p> <p>-Dépose et enlèvement de la porte fenetre existante avec mise en décharge spécialisée,</p> <p>-Pose de la nouvelle porte fenetre PVC étanchéité</p>	1,00				10,00
SOUS TOTAL :	-L'ensemble fourni posé et livré			3 378,00 €	
<p>-PEINTURE: (entrée, séjour, cuisine, wc et salle d'eau)</p> <p>-Plafonds : ~37 m2</p> <p>Dépose et enlèvement du papier peint dans la chambre et le séjour</p> <p>Travaux de peinture en phase aqueuse sur anciens fonds, comprenant :</p> <p>-Lessivage et / ou égrenage du support</p> <p>-Fourniture et application d'une impression acrylique</p> <p>-Ratissage complet à l'enduit avec ponçage</p> <p>-Fourniture et application d'une impression acrylique</p> <p>-Fourniture et application d'une peinture acrylique mate blanche dans les pièces sèches et satinée dans les pièces humides</p> <p>-Murs : ~ 88 m2</p> <p>Dépose et enlèvement du papier peint dans la chambre et séjour</p> <p>Travaux de peinture en phase aqueuse, comprenant :</p> <p>-Fourniture et application d'une impression acrylique</p> <p>-Rebouchage partiel avec ponçage</p> <p>-Ratissage complet à l'enduit avec ponçage</p> <p>-Fourniture et application d'une impression acrylique</p> <p>-Fourniture et application d'une peinture acrylique satinée (coloris à</p>	23,00	M2			10,00
	37,00	M2			10,00
	46,00	M2			10,00
	88,00	M2			10,00

LIBELLE	QTE	U	P.U.	TOTAL HT	TVA
définir)					
<u>-Huisseries:</u> Travaux de peinture en phase aqueuse sur anciens fonds, comprenant : - Lessivage et / ou égrenage du support - Fourniture et application d'une impression acrylique - Fourniture et application d'une peinture acrylique satinée (coloris à définir) - porte et chambranle sur 2 face y compris robotage des portes si nécessaire (excepté la porte d'entrée sur 1 seul face en intérieur)	4,00	U			10,00
<u>-Volet métallique : (chambre, salon, cuisine et salle de bain)</u> Travaux complets d'entretien en peinture satinée anticorrosion, à la brosse, fond métallique comprenant : -dépose et repose des volets pour mise en peinture -décapage du support -brossage et ponçage du support ; -application de 2 couches en finition. <u>-Nota:</u> les travaux de peinture seront réalisés selon les DTU en vigueur en qualité de finition B	4,00	U			10,00
SOUS TOTAL : -L'ensemble fourni, appliqué et livré				5 605,66 €	
<u>-CUISINE:</u> -Fourniture, pose et raccordement, avec mise en attente, des EC/EF/EU pour le raccordement de l'évier et du lave vaisselle. <u>- MEUBLES CUISINE :</u> - Fourniture et pose d'une cuisine modèle ELANCON BLANC BRILLANT avec îlot central - plan de travail gris ardoise et crédence titanium - Poignées noires et plinthes en continue - Fermeture des portes système Soft Close - Caisson de meuble de 18 mm en ppsm mélaminé blanc avec électroménager posé, <u>- Meubles bas :</u> - 1 meuble bas réf : GGW5231 BAS 600 SCL ELA BL Brillant - 1 meuble bas réf : GGW5800 BAS 600 FOUR ELA BL Brillant - 1 meuble bas réf : GGW5101 BAS 200 COUL.DRT SCL ELA BL Brillant - 1 armoire réf : GGW5890 ARM.600 REFRIG.70/30 ELA BL Brillant - 1 casseroles réf :GGW5146 CASSEROL.600 3T PM S.TOT+SCL ELA BL Brillant - 1 meuble bas réf : GGW5231 BAS 600 SCL ELA BL Brillant <u>- Meubles haut :</u> - 1 meuble haut réf : GGW5451 HAUT 1000 SCL ELA BL Brillant - 1 meuble haut réf : 600 x 390 SCL ELANCON BLANC Brillant - 1 meuble hauts réf :GGW5D30 HAUT 500 x 390 SCL ELANCON BLANC Brillant <u>Plan de travail / crédence/ plinthes :</u> - 1 plan de travail WOH6680 PDT CD 3000 x 616 x38 mm Gris Ardoise - 1 WKP6685 Plan bar CD 2400 x 950 x 38 mm Gris ardoise - 1 WKP1197 Crédence 3000X600x7mm Titanium - 1 WTC9411 Joint crédence Titanium 2200X11mm (x 2)	1,00	U			10,00
	1,00				10,00
	1,00				10,00
	1,00				10,00

www.atmosphere-travaux.fr

Adresse postale : BP 14 - 77601 Marne la Vallée cedex 3

Siège social : 2/4 Rue Konrad Adenauer - 77600 Bussy-St-Georges - Tél.: 01 60 07 39 59

S.A.S au capital de 37 000 € - RCS Meaux B352 479 372 - N°TVA Intracommunautaire FR 00352 479 372 - Code APE 4759 A

LIBELLE	QTE	U	P.U.	TOTAL HT	TVA
1 WKP1198 Crédence 1000X705x7mm Titanium - 3 GGW5920 PLINTHE CONTINUE ELA BL B					
- Evier / robinetterie :					
- 1 NO31100 Evier Pluton 1 bac 1 Eg. Quartzian Noir (prix de base achat 157.06 € ttc)	1,00				10,00
- 1 GR90003 Mitigeur Eurosmart bec haut (prix de base achat 125.42 € ttc)					
- Accessoires :					
- 2 surflancs réf : GGW5958 SURFLANC ARM. ELA BL Brillant					
- 2 surflancs réf : GGW5944 SURFLANC HAUT ELA BL Brillant					
- 2 surflancs réf : GGW5933 SURFLANC BAS ELA BL Brillant					
- 14 poignées réf : HKB1580 Poignée Noir					
- 1 bande de chant réf : WOH6695 Bande Cht PDT 5m Gris Ardoise					
- 1 range couvert réf : HYH0933 Range Couverts Gris 600 Sortie Totale	1,00				10,00
- 1 panneau plan réf : GGW5989 PANNEAU PLAN BAR ELA BL Brillant					
- 1 bande de chant réf : GGW5991 BANDE DE CHANT ELA BL Brillant					
- 3 packs pieds ajustables réf : HKC0072 Pack Pieds Ajustables (x4)					
- 3 fixation retour plinthe réf : RKC0152 Fixation Plinthe retour					
- Livraison et manutention	1,00				10,00
- <u>Nota</u> : un plan avec 3 D seront fournis après validation du devis					
SOUS TOTAL : - L'ensemble de la cuisine fourni posé et livré				5 588,00 €	
- <u>Option</u> : Prévoir 2 648.71 € ttc pour la fourniture, pose et livraison de l'ensemble de Electroménager					
- 1 hotte Candy réf : CA32805 Hotte Trapèze 60cm Inox CCE160X (prix de base achat 198.18 € ttc)					
- 1 four Candy réf : CA25807 Four Pyrolyse Multifonc Inox FXP886SX/E (prix de base achat 603.01 € ttc)					
- 1 Réfrigérateur Candy réf : CA52109 Réfrig. Combiné 251L BCBS172T (prix de base achat 580.43 € ttc)					
- 1 Lave vaisselle Candy réf CA70008 Lave vaisselle Full Intégrable CD13DS53 (prix de base achat 490.45 € ttc)					
- 1 table induction Candy réf : CA17004 Table Induction 3Z CI633MC (prix de base achat 526.64 € ttc)					
- <u>Nota</u> : Les travaux de peinture seront réalisés selon les DTU en vigueur en qualité de finition B. Toutes démarches administratives auprès du syndic, Véolia, Erdf, opérateur téléphonique ou autres sera effectuées par vos soins. La pose de tringle à rideau et arrêts de porte seront à définir sur place avec le client					

www.atmosphere-travaux.fr

Adresse postale : BP 14 - 77601 Marne la Vallée cedex 3

Siège social : 2/4 Rue Konrad Adenauer - 77600 Bussy-St-Georges - Tél.: 01 60 07 39 59

S.A.S au capital de 37 000 € - RCS Meaux B352 479 372 - N°TVA Intracommunautaire FR 00352 479 372 - Code APE 4759.A

LIBELLE	QTE	U	P.U.	TOTAL HT	TVA
Les pièces devront être vides de meubles pour la bonne exécution des travaux La cte ATMOSPHERE dégage toute responsabilité contre d'éventuels chocs, rayures, ponçonnements ou casse de mobilier				TOTAL HT	38 631,35 €
Tous travaux complémentaires seront facturés en supplément 40% à la commande- situation au milieu des travaux- solde à réception				TVA 10,0%	3 863,14 €
				TOTAL TTC	42 494,49 €

ATTESTATION A RETOURNER IMPERATIVEMENT SIGNEE, POUR BENEFICIER DES CONDITIONS DE TVA.

Je soussigné (nom) (adresse)

Atteste que mon domicile, le local à usage d'habitation situé :

Dont je suis propriétaire, locataire, usufruitier est achevé depuis plus de deux ans.

Date et signature
Précédées de la mention
"Bon pour accord"

Conditions Générales de ventes/prestations

1- GENERALITES

Toutes nos ventes et prestations de services sont soumises aux clauses et conditions générales ci-après, sauf dérogations formelles et écrites de notre part.

2- COMMANDE

2A- Toute commande devra être obligatoirement datée et signée avec la mention « bon pour accord ».
La fourniture et la prestation de service comprennent seulement et uniquement ce qui est spécifié à la commande sur le devis initial.
Tous travaux supplémentaires seront facturés en supplément.

2B- La validité de l'offre est de trois mois et se limite aux éléments visuels constatés et vérifiés lors du passage du devis.
Des prestations supplémentaires pourraient s'avérer nécessaires après la dépose de certains éléments et feraient l'objet d'une facturation supplémentaire.
Le versement d'un acompte pour le présent devis vaut acceptation de l'intégralité de celui-ci ainsi que des conditions générales de ventes.

3- CONDITIONS DE REGLEMENT

L'échéancier des conditions de règlements.
40% à la commande / 40 % d'acompte ou selon situation en cours de travaux / solde restant à la réception des travaux.
Signature de la réception de la fin de travaux à la livraison du chantier.

4- PREPARATION DU CHANTIER

4A- Nous vous rappelons que toutes les pièces en travaux doivent être entièrement vidées de leur contenu (objets, mobiliers, etc.).
Dans le cas contraire nous déclinons toute responsabilité si d'éventuels incidents interviennent (casses, rayures etc.).
4B- Un supplément de prix sera facturé selon la perte de temps passé pour le déplacement de tous mobiliers (quelque soit le volume ou la quantité).
4C- L'entreprise ATMOSPHERE n'est pas responsable de la qualité des matériaux fournis et/ou choisis par le client ou donneur d'ordre.
Tout temps de pose supplémentaire sera facturé en supplément.

5- PEINTURE

L'application d'enduit ou de peinture (finition ou couleur) sera effectuée selon l'acceptation du devis remis au client.
En aucun cas, le strigage, leux écaillage ou faux niveau des murs ou sols, quelque soit le support, ne peut être pris en compte comme malfaçon.
Les travaux de peinture seront réalisés selon les D.T.U en vigueur de finition b

6- INTERVENTION DU CHANTIER

Tous les travaux de finition acceptés par le client seront effectués selon les normes des D.T.U. en vigueur (l'aspect esthétique, pratique ou pérennitaire n'étant pas prioritaire sauf si le client en fait la demande uniquement par écrit avec protocole d'accord)

7- SOUS-TRAITANCE

La Site Atmosphère se réserve le droit d'avoir recours à la sous-traitance.

8- DELAIS

Les délais de livraison que nous sommes appelés à indiquer ne sont donnés qu'à titre indicatif et ne sont pas de rigueur.
Un retard de livraison ne peut donner lieu ni à pénalités ni à dommages et intérêts, ni justifier l'annulation de la commande.

9- RESERVE ET PROPRIETE

Le vendeur conserve la propriété des biens et prestations vendus jusqu'au paiement effectif de l'intégralité du prix en principal et accessoires (loi 80-335 du 12 Mai 1980)/ Le défaut de paiement de l'une quelconque des échéances peut entraîner la revendication des biens et des prestations effectuées.

10- CLAUSE PENALE

De convention expresse et sauf report accordé par nous-mêmes, le défaut de paiement à l'échéance fixée entraînera, quel que soit le mode de règlement prévu, une intervention contentieuse et l'application à titre de dommages-intérêts d'une indemnité égale à 25 % de la somme impayée outre les frais judiciaires et intérêts légaux.
Pénalité pour retard de paiement 1.5 fois le taux légal en vigueur. -Sans escompte pour paiement anticipé

11- JURDICTION

Le tribunal de Meaux en Seine-et-Marne est seul compétent pour toute contestation même en cas d'appel ou de pluralité de défendeurs.

www.atmosphere-travaux.fr

Adresse postale : BP 14 - 77601 Marne la Vallée cedex 3

Siège social : 2/4 Rue Konrad Adenauer - 77600 Bussy-St-Georges - Tél.: 01 60 07 39 59

S.A.S au capital de 37 000 € - RCS Meaux B352 479 372 - N°TVA Intracommunautaire FR 00352 479 372 - Code APE 4759 A